



GESAG® Gtp.eno

software gestionale per le aziende
viticinole e le cantine



- TRACCIABILITÀ "DALL'UVA AL VINO"
- CARICO/SCARICO MAGAZZINO PARTITE
- CONTROLLO DI GESTIONE
- REGISTRI E DICHIARAZIONI DI PRODUZIONE
- ORDINI CLIENTI, LISTINI, AGENTI
- VENDITE, SPEDIZIONI, BANCO



Gtp.eno è la soluzione software di GESAG per la gestione dell'azienda vitivinicola e della cantina.

Vinificazione, imbottigliamento, commercializzazione, qualità, vendite e spedizioni: Gesag Gtp.eno permette di gestire tutto ciò e altro ancora.

Gtp.eno è lo strumento essenziale per gestire con semplicità i processi produttivi della vite e del vino, grazie a strumenti semplici ed efficaci, che trasmettono sicurezza e competitività all'azienda.

Tutti gli aspetti della vita produttiva dell'azienda vitivinicola trovano in Gtp.eno lo strumento perfetto per la gestione e l'analisi, nel rispetto delle normative in vigore, rendendo meno onerosi gli adempimenti posti a carico dalle disposizioni nazionali e regionali.

Il software al servizio dell'azienda vitivinicola!

Gtp.eno è la soluzione software di GESAG per la gestione dell'azienda vitivinicola e della cantina.

Gtp.eno segue la storia del vino, controllando i processi produttivi dal vigneto alla bottiglia (tracciabilità).

Gtp.eno è lo strumento essenziale per l'enologo che intende gestire

con semplicità il processo di vinificazione, archiviare e gestire le analisi chimiche, controllare i costi di produzione. Tutti gli aspetti della vita produttiva trovano in Gtp.eno lo strumento perfetto per la gestione e l'analisi, nel rispetto delle normative in vigore, rendendo meno onerosi gli adempimenti posti a carico dalle disposizioni nazionali e regionali.

Gtp.eno permette di:

- gestire la tracciabilità e i costi delle operazioni di produzione;
- gestire tutte le attività agricole e di intervento, dai trattamenti alle vendemmie;
- gestire tutte le operazioni di cantina: vinificazione, imbottigliamenti, travasi, arricchimenti, analisi, ecc... con
- registrazione diretta o generata sui registri;
- gestire le garanzie su accise e l'esportazione del file in formato EDI come previsto da recenti disposizioni dell'Agenzia delle Dogane;

- gestire i carichi di partite di prodotto da acquisto o conferimento;
- controllare in modo automatico l'uso dei prodotti fitosanitari e stampare quaderni di campagna secondo gli standard GLOBALGAP e in conformità alle proprie certificazioni;
- gestire il magazzino dei mezzi tecnici e dei prodotti;
- integrarsi direttamente con gli altri gestionali Gesag per formare un completo ERP aziendale.

I moduli di Gtp.eno

Le funzioni di Gtp.eno sono raggruppate in Moduli indipendenti ma integrati tra loro, che consentono di decidere le modalità di utilizzo del prodotto e di contare sull'incredibile flessibilità di un sistema che consente con una sola registrazione di attivare tutte le procedure di gestione e controllo collegate.



CANTINA E REGISTRI

Gtp.eno è stato progettato per gestire gli aspetti più significativi dell'attività di cantina sia dal punto di vista gestionale che normativo. Le registrazioni si riferiscono in particolare alle fasi di Vinificazione, Imbottigliamento e Commercializzazione dei vini consentendo di produrre i relativi Registri e fornire importanti informazioni sulle diverse lavorazioni, movimenti dei prodotti e gestione dei contenitori utilizzati durante tutto il ciclo produttivo. Inoltre vengono elaborati i dati più significativi per compilare le dichiarazioni di produzione di uva e vino. I dati inseriti vengono messi a disposizione immediatamente per gli altri moduli.

Gestione telematica delle accise

Con Gtp.eno l'utente può generare in maniera automatica il file da firmare ed inviare tramite il sito dell'Agenzia delle Dogane, a partire dalle movimentazioni di prodotto normalmente registrate nel programma.

Un modo semplice, intuitivo e veloce per far fronte ad un'esigenza concreta: il tutto integrato nel sistema di gestione già attualmente presente in Gesag Gtp.eno.

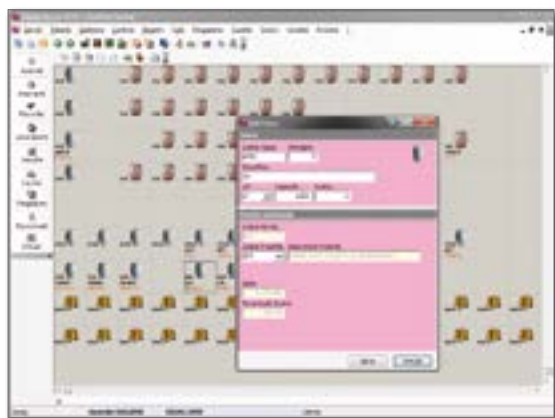

La Gestione Vasche permette di operare sui contenitori in cantina attraverso un'interfaccia visuale

Invio telematico del Documento Amministrativo di Accompagnamento (DAA).

Lo scambio di informazioni tra spedite e destinatario della merce, attraverso il sistema telematico dell'Agenzia delle Dogane, prevede l'invio preliminare dei dati relativi alla spedizione. Per sopperire a tale necessità, Gesag ha creato una serie di funzioni che permettono di generare in maniera automatica i file da inviare tramite il sito dell'Agenzia delle Dogane, a partire dai Documenti di Vendita normalmente inseriti in Gtp.eno. Ancora una volta, Gesag si conferma quindi all'avanguardia nel fornire ai propri clienti uno strumento gestionale semplice ma completo e nel pieno rispetto delle più recenti disposizioni di legge.



PRODUZIONE

Nella gestione interventi agricoli è sufficiente associare una qualsiasi attività agricola (preparazione terreno, semine/trapianti, trattamenti fitosanitari, concimazioni, raccolte, ecc...) ad uno o più lotti di produzione e indicare i mezzi tecnici (sementi, concimi, fitofarmaci, ecc...) utilizzati. Le schede del registro dei trattamenti fitosanitari e il quaderno di campagna sono riproducibili in qualsiasi momento, per qualsiasi periodo e in diversi formati. Lotti di produzione, appezzamenti e dati catastali: la precisione nella gestione delle superfici e della rotazione culturale permette una evoluta gestione della rintracciabilità delle colture. La gestione delle raccolte del prodotto permette di definire la resa dei singoli lotti di produzione, mentre il piano culturale consente l'elaborazione di analisi previsionali sulla raccolta e sull'utilizzo degli appezzamenti.



VENDITE

Consente di gestire tutte le attività collegate alla vendita, sia in Italia che all'estero, dall'anagrafica dei clienti all'emissione dei documenti di spedizione (Documenti di Trasporto, CMR) e delle fatture (accompagnatorie, differite, estere, pro-forma, note di accredito e di addebito). Tale modulo collega l'azienda al mercato e offre gli strumenti indispensabili per gestire tutti gli aspetti della commercializzazione (gestione degli ordini dei clienti, controllo della logistica e controllo dei costi di spedizione).

Le diverse funzioni integrate consentono poi di agire sui dati del prodotto venduto per ottenere un'analisi periodica sulle vendite, lo scadenziario clienti, la diretta interfaccia con i registri di cantina e i dati di contabilità, ecc...

I prospetti di stampa personalizzabili, la gestione imballi e contenitori, la gestione pesi e scarti, la gestione delle contestazioni e la potente gestione delle etichette di spedizione completano un modulo assolutamente indispensabile.

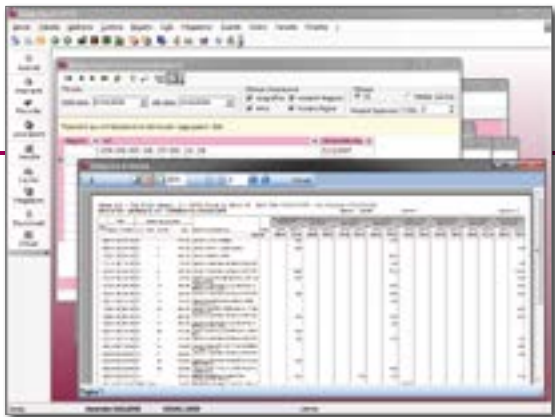

Registro di Commercializzazione. La gestione delle Vendite permette di alimentare automaticamente le scritture di commercializzazione



MAGAZZINI

Il modulo Magazzini permette di gestire in maniera semplice ed efficace il magazzino dei mezzi tecnici e dei prodotti finiti. Attraverso le funzionalità di questo modulo vengono gestite tutte le registrazioni fiscali e gestionali, con possibilità di indicare il riferimento al lotto/partita ai fini della tracciabilità del prodotto movimentato. Le numerose stampe e statistiche consentono di analizzare in ogni momento il dettaglio dei movimenti di carico e scarico, le giacenze e la loro valorizzazione, il carico di mezzi tecnici per fornitore e lo scarico di prodotti finiti per cliente. La possibilità di utilizzare i nostri software per palmare Gtp.CE e Gtp.TS consente, grazie all'uso dei codici a barre, di automatizzare l'intero processo di raccolta delle informazioni.

Grande interesse viene rivolto alla potente gestione imballi, che permette di analizzare in modo puntuale e analitico la specifica problematica della tracciabilità degli imballi nelle produzioni agricole.



CONTROLLO DI GESTIONE

Il modulo Controllo di Gestione raggruppa numerose funzioni di analisi progettate per controllare ogni aspetto dell'impiego delle risorse (mezzi tecnici, macchine e manodopera) e la redditività delle colture. E' possibile determinare dettagliatamente i risultati economici di ogni singola posizione, di ogni produzione o dell'intera azienda, indipendentemente dalla dimensione e dall'ordinamento produttivo.

E' possibile ripartire anche i costi ed i ricavi indiretti, nonché valorizzare le attività sulla base dei dati provenienti dalla contabilità.

In breve, consente di stabilire con la massima precisione gli effetti tecnico-economici di tutte le attività svolte nell'azienda. Permette di generare report in diverse forme, anche personalizzabili, ed elaborare numerosi grafici.

Specifiche utility consentono di automatizzare la determinazione dei costi unitari delle risorse, favorendo l'integrazione tra i componenti del programma e l'ottimizzazione del lavoro di imputazione dei dati (ad esempio è possibile caricare prima l'impiego di un operaio e determinarne poi il costo orario in base ai cedolini paga mensili).



QUALITÀ

Il modulo Qualità permette di raccogliere e gestire i dati relativi alle analisi ed alle caratteristiche qualitative delle partite di prodotto nelle varie fasi del ciclo produttivo, in campagna ed in cantina. Permette, inoltre, di registrare ed analizzare le operazioni che hanno effetto sugli aspetti qualitativi della produzione. Infine, consente di collegare gli interventi tecnici e produttivi alle analisi delle uve e del vino nei diversi momenti.



TRACCIABILITÀ

Il modulo Tracciabilità permette di gestire e trattare, attraverso tutto il processo produttivo, le informazioni tecniche relative alle risorse impiegate ed ai prodotti ottenuti, analizzare il processo produttivo in ogni aspetto (ad esempio l'impiego delle risorse ed il ruolo dei fornitori coinvolti, i tempi e le caratteristiche delle operazioni effettuate, la realizzazione dei

prodotti, i tempi ed i destinatari delle vendite) ed elaborare le schede degli interventi più significativi del ciclo produttivo.

**Finalmente un programma fatto insieme a chi lo deve usare!
Facile da apprendere, semplice ed intuitivo!**

I software sono spesso complicati e difficili da apprendere per chi non ha molta dimestichezza con il computer. Ma alla base della struttura e del funzionamento di Gesag Gtp.eno ci sono la profonda conoscenza delle attività agricole e delle modalità con cui esse si svolgono e la volontà di offrire uno strumento di lavoro semplice e completo, adatto a tutte le tipologie e dimensioni aziendali.



E SE NON BASTA...

Gesag Gtp.eno può scambiare dati con gli applicativi Microsoft® Office®, può essere installato in rete (più computer che utilizzano il programma contemporaneamente), può essere integrato per fare elaborazioni avanzate, statistiche, grafici, ecc...

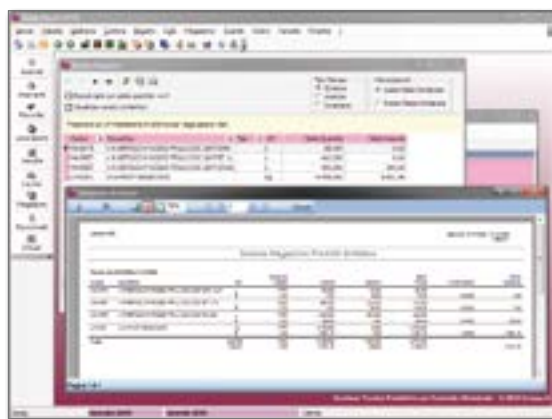

Con Gtp.eno ogni elemento di magazzino viene tracciato e movimentato con la massima precisione di analisi e controllo

Caratteristiche tecniche

| | |
|-------------------------------------|--|
| Sistemi operativi supportati | Windows 8, Windows 7, Windows Vista, Windows XP Windows Server 2012, Windows Server 2003, Windows Server 2008 |
| Requisiti hardware | <ul style="list-style-type: none"> • Computer con processore Intel o compatibile a 1 GHz o più veloce (consigliato 2 GHz o più veloce) • Almeno 256 MB di RAM (consigliato almeno 1 GB) • 200 MB di spazio libero su disco rigido |
| Base dati | Relazionale SQL, Microsoft SQL Server 2012, 2008, 2005 |
| Multiaziendale | Sì, illimitato |
| Multiutente | Sì |
| Integrazione diretta | Gesag® Gtp.CE, Gesag® Gtp.TS, Gesag® Sigma |
| Garanzia | 1 anno Contratto di Manutenzione Professional |
| Trasferimento dati | Automatismi per il trasferimento mirato ad altri PC o aziende (necessita del Modulo Multiazienda) |
| Produttività | Esportazione personalizzabile dei dati verso MS Excel ed MS Access |
| Aggiornamento software | Download dal sito www.gesag.it |

l'informatica al servizio dell'agricoltura

GESAG® è nata con l'idea di sviluppare software innovativo per le Aziende Agricole. L'obiettivo è quello di portare la tecnologia informatica al servizio dell'agricoltura, con strumenti semplici, veloci ed efficaci, che consentono un effettivo aumento della produttività, un concreto controllo sulla sicurezza, la rintracciabilità delle procedure adottate e soprattutto la riduzione dei costi di gestione. Oggi GESAG® offre ai suoi clienti prodotti sempre più innovativi, introducendo nuove modalità di gestione per ottenere la rintracciabilità totale della filiera agroalimentare.

GESAG® offre ai propri Clienti:

- **PRODUZIONE E COMMERCIALIZZAZIONE DI PRODOTTI SOFTWARE PER L'AGRICOLTURA**
- **ASSISTENZA TECNICO-APPLICATIVA SUI PRODOTTI A LISTINO GESAG**
- **CONSULENZA, ADDESTRAMENTO E FORMAZIONE PER SFRUTTARE IL POTENZIALE DEL SISTEMA INFORMATIVO AZIENDALE**
- **SVILUPPO DI PROGETTI INFORMATICI PERSONALIZZATI**

Per ulteriori informazioni sui prodotti e le soluzioni Gesag®, visitate il sito www.gesag.it - © 2014 Gesag srl. Le informazioni contenute in questo documento sono soggette a modifiche senza ulteriore preavviso per migliorie sul prodotto. Tutti i prodotti e i nomi delle aziende sono marchi, marchi di servizio o marchi registrati dei rispettivi proprietari.



GESAG® srl

Azienda Italiana che progetta, sviluppa, vende e assiste direttamente i propri software, senza intermediari, per la massima efficienza al minimo costo.



Gesag srl

Via Primo Maggio, 3/3
35028 Piove di Sacco PD
Tel. +39 049 970 59 25
Tel. +39 049 970 50 89
Fax +39 049 971 09 96
info@gesag.it
www.gesag.it